

# Iscrizioni on line 2018-19

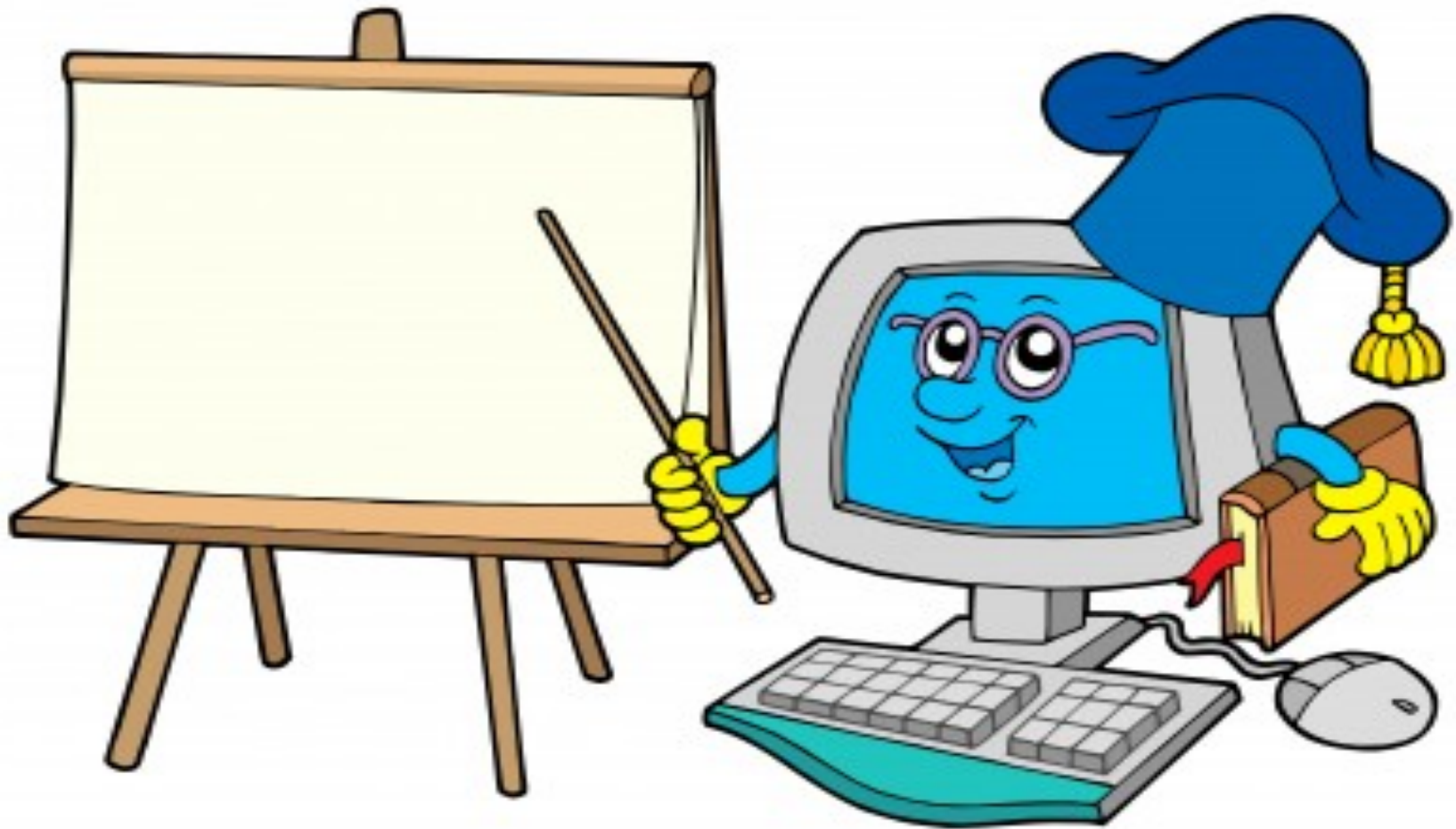

# dal 16 gennaio al 6 febbraio

le iscrizioni alle istituzioni scolastiche statali avvengono **esclusivamente in modalità on line**

Il percorso per l'iscrizione on line:

- registrazione del richiedente ,
- ricerca della scuola desiderata,
- compilazione del modulo di iscrizione
- inoltro.

**E' ESCLUSA LA SCUOLA  
DELL'INFANZIA (cartaceo)**

# Obblighi vaccinali per la scuola infanzia

- ▶ Si segnala che, ai sensi dell'art. 3, comma 3, del decreto legge 7 giugno 2017, n. 73, convertito con modificazioni dalla legge 31 luglio 2017, n. 119, recante “Disposizioni urgenti in materia di prevenzione vaccinale, di malattie infettive e di controversie relative alla somministrazione di farmaci”, **per le scuole dell'infanzia l'assolvimento dell'obbligo vaccinale** di cui all'art. 3, comma 1, del predetto decreto legge **costituisce requisito di accesso alla scuola stessa**. Tale indicazione è richiamata nella circolare MIUR per le iscrizioni

# Iscrizione on-line primaria /secondaria .Sono necessari:

1. **Un computer**
2. **Una connessione internet**
3. **Un indirizzo di posta elettronica**

# Chi deve o può iscriversi alla scuola primaria?

- ▶ **SI DEVONO** iscrivere alla classe prima della scuola primaria i bambini che compiono i **6 anni di età entro il 31 Dicembre 2018**
- ▶ **SI POSSONO** iscrivere anticipatamente i bambini che compiono 6 anni di età **dopo il 31 Dicembre 2018 ma non oltre il 30 Aprile 2019**.
- ▶ Per i bambini che compiono i sei anni di età tra il 1° gennaio e il 30 aprile 2019, i genitori **possono avvalersi**, per una scelta attenta e consapevole, delle indicazioni e degli orientamenti forniti dai docenti delle scuole dell'infanzia frequentate. P

# Ecceденza di iscrizioni

- ▶ In considerazione della possibilità che si verifichi ecceденza di domande rispetto ai posti disponibili e che, conseguentemente, in base ai criteri di precedenza deliberati dal consiglio di istituto si renda necessario indirizzare verso altri istituti le domande non accolte, **i genitori**, in sede di presentazione delle domande di iscrizione *on line*, **possono indicare, in subordine rispetto all'istituto scolastico che costituisce la loro prima scelta, fino a un massimo di altri due istituti di proprio gradimento.**

# Chi deve o può iscriversi alla scuola secondaria 1<sup>g</sup>?

- ▶ **SI DEVONO o POSSONO** iscrivere alla classe prima della scuola secondaria di 1<sup>g</sup> grado **tutti i ragazzi che hanno conseguito l'ammissione alla classe** successiva al termine della classe quinta della scuola primaria.
- ▶ L'iscrizione degli alunni interni dell'Istituto in uscita dalle classi quinte **NON è automatica** (a differenza delle classi intermedie, per le quali avviene d'ufficio) e quindi va sempre effettuata on-line.

# 1^ fase -REGISTRAZIONE

- ▶ La registrazione sul portale [www.iscrizioni.istruzione.it](http://www.iscrizioni.istruzione.it) è aperta dal 9 gennaio a tutti gli interessati : **il padre o la madre, il tutore o l'affidatario dello studente .**
- ▶ Chi è già in possesso di una identità digitale (SPID) può accedere al servizio con le credenziali del proprio gestore
- ▶ Basta che si registri solo 1 dei genitori
- ▶ Per lo stesso studente non si può inoltrare più di **1 domanda**
- ▶ Per registrarsi **occorre** avere **un qualsiasi indirizzo di posta elettronica.** (gmail, libero,alice,ecc.. .)
- ▶ Per iniziare, cerca l'indirizzo

[www.iscrizioni.istruzione.it](http://www.iscrizioni.istruzione.it)



# Responsabilità genitoriale: la condivisione

- ▶ la domanda *on line* recepisce le disposizioni art.316, 337 *ter* e 337 *quater* del C.Civ.e succ. modifiche e integrazioni: rientrando nella responsabilità genitoriale, **deve essere sempre condivisa da entrambi i genitori**. A tal fine, **il genitore che compila il modulo di domanda dichiara di avere effettuato la scelta in osservanza delle suddette disposizioni del codice civile, che richiedono il consenso di entrambi i genitori.**
- ▶ la compilazione della domanda d'iscrizione avviene ai sensi del DPR 28 .12.2000, n. 445, pertanto, i dati riportati nel modulo assumono il valore di **dichiarazioni sostitutive di certificazione**, rese ai sensi dell'art. 46 del citato d.P.R. Le disposizioni di cui agli articoli 75 e 76 del d.P.R. n. 445, oltre a comportare la decadenza da eventuali benefici, **prevedono conseguenze di carattere amministrativo e penale per chi rilasci dichiarazioni non corrispondenti a verità.**

# 1^ fase -REGISTRAZIONE ...

- ▶ Segui il percorso indicato ed inserisci tutti i dati richiesti .
- ▶ Il sistema invia alla tua casella di posta elettronica un messaggio di registrazione. Ti verrà chiesto di **confermare** cliccando sul link di registrazione ricevuto
- ▶ **Hai tempo 24 ore per cliccare e confermare , altrimenti l'operazione va interamente ripetuta**

# 2<sup>^</sup> fase - scelta della scuola



- ▶ Ogni scuola è identificata da un codice meccanografico.

L'istituto comprensivo Tommaso Silvestri ha questo codice RMIC871002.

Ogni plesso ha poi un sottocodice:

- ▶ Quello della sc. primaria di Trevignano è

**RMEE871014**

- ▶ Quello della sc. primaria di Bracciano-Lecci è

**RMEE871025**

- ▶ Quello della sc. Secondaria di Trevignano è

**RMMM871013**

- ▶ Puoi rintracciare qualsiasi sede dal portale “SCUOLA IN CHIARO”, chiedendo il nome o il codice meccanografico dell'Istituto

## 3<sup>^</sup> fase: Compilare il modello di domanda e inviare

- ▶ Scelta la scuola, si può compilare il modello di domanda predisposto, con i dati anagrafici e le preferenze di tempo scuola. Le tipologie di tempo scuola presenti nel modulo sono quelle previste dagli ordinamenti: il modulo **indica se una tipologia prevista NON è attiva nel corrente anno nel Plesso scelto**
- ▶ Terminata la compilazione. la procedura ti guiderà fino all'invio
- ▶ Sulla casella mail personale riceverai il messaggio di ricevuta della domanda
- ▶ La domanda inoltrata arriva anche alla scuola di destinazione

# CHI DEVE PERFEZIONARE LE DOMANDE ?

In caso di genitori separati o divorziati, se l'affidamento **NON** è **congiunto**, la domanda di iscrizione on line deve essere **perfezionata** presso la scuola entro l'avvio del nuovo anno scolastico.

L'iscrizione di alunni con disabilità e di alunni con diagnosi di disturbo specifico di apprendimento (DSA) deve essere **perfezionata con urgenza** con la presentazione alla scuola prescelta da parte dei genitori rispettivamente:

- ▶ certificazione rilasciata dalla A.S.L. di competenza, comprensiva della diagnosi funzionale, predisposta a seguito degli accertamenti collegiali previsti dal decreto del Presidente del Consiglio dei Ministri 23 febbraio 2006, n. 185.
- ▶ Sulla base di tale certificazione la scuola procede alla richiesta di personale docente di sostegno e di eventuali assistenti educativi a carico dell'Ente locale, nonché alla successiva stesura del piano educativo individualizzato, in stretta relazione con la famiglia e gli specialisti dell'A.S.L.
- ▶ della **diagnosi** rilasciata ai sensi della legge n. 170 del 2010 e secondo quanto previsto dall'Accordo Stato-Regioni del 25 luglio 2012 sul rilascio delle certificazioni. per gli alunni con **DSA**.

# E se non ho il computer??

La scuola mette a disposizione il supporto della Segreteria nei seguenti orari

**LUNEDI DALLE 14,00 ALLE 16,00**

**MARTEDI DALLE 10 ALLE 13**

**VENERDI dalle 14,00 alle 16,00**

**Si prega vivamente di rispettare gli orari indicati per consentire lo svolgimento di altre procedure in carico all' Ufficio Amministrativo.**

# Cosa succede dopo la chiusura dei termini di iscrizione?

- ▶ Solo dopo la chiusura delle iscrizioni la scuola potrà conoscere l'effettiva consistenza delle richieste di iscrizione.
- ▶ **Si ricorda che la ns. scuola primaria di Bracciano- Via dei LECCI può accogliere solo n.2 classi prime per mancanza di ulteriori aule disponibili. Infatti sono solo 2 le classi quinte in uscita.**
- ▶ La costituzione delle classi è vincolata dalle disposizioni riferite dalle normative vigenti, dagli organici e dalla verifica dei piani di utilizzo degli spazi presenti nell'edificio scolastico ( “capienza classi”)
- ▶ In caso di esubero delle domande rispetto alla disponibilità dei posti sul Plesso richiesto o alla tipologia di tempo scuola richiesta, il Dirigente si atterrà ai criteri di ammissione stabiliti dal Regolamento interno, scorrendo la graduatoria in ordine di punteggio e assegnando l'iscritto :
  - ▶ 1)al Plesso e tempo scuola richiesto fino a capienza delle classi
  - ▶ 2)al tempo scuola, diverso da quello richiesto, che ha ancora disponibilità di posti
  - ▶ 3)se l'iscrizione ricade nella fascia dell'obbligo scolastico e non risulti accoglibile in base ai parametri indicati, il genitore verrà guidato ad indirizzare la domanda ad altro istituto del territorio .

## ATTRIBUZIONE DEL PUNTEGGIO E FORMAZIONE DELLA GRADUATORIA

In caso di esubero le domande di iscrizione saranno graduate rispettando i criteri e le precedenze previste dal Regolamento delle Iscrizioni, aggiornato con delibera del Consiglio di Istituto, pubblicato sul sito web della scuola , all'indirizzo [www.ictommasosilvestri.it](http://www.ictommasosilvestri.it), (Istituto-Regolamenti e Codici-Regolamento iscrizioni)